

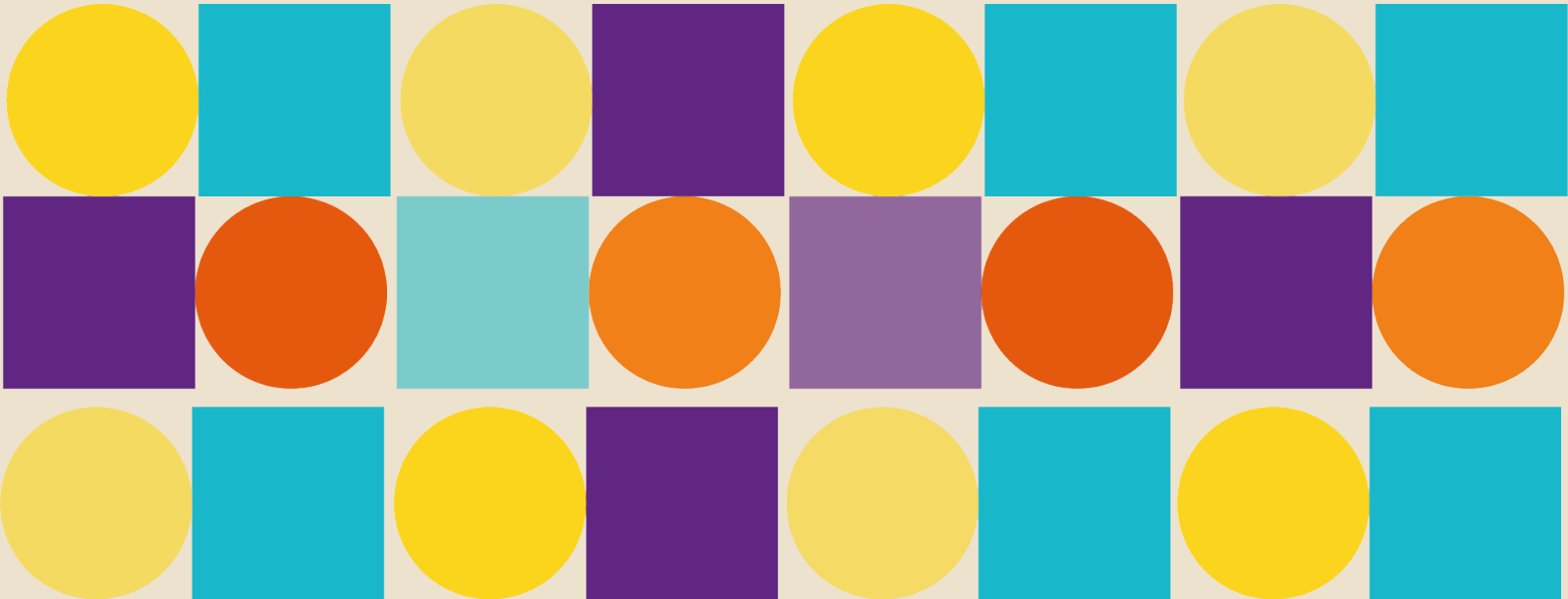

PUCP

Facultad de
Educación



**Fondo Extraordinario de
Apoyo a la Investigación para
Estudiantes**

2026

FEAPE



Bases para el concurso de apoyo a la investigación para estudiantes FAE 2026

Presentación

El Vicerrectorado de Investigación (VRI) de la PUCP, en su compromiso de incentivar y apoyar las iniciativas de investigación de los estudiantes, promueve el Fondo Extraordinario de Apoyo a la Investigación para los estudiantes quienes podrán acceder a una ayuda económica como apoyo para culminar el informe conducente al título de Licenciado(a) en Educación.

Objetivo

Incentivar la vocación investigadora de los estudiantes de las diversas carreras de la Facultad de Educación.

Beneficiarios

La categoría apoyo a la investigación para elaborar la tesis beneficiará a tres estudiantes de pregrado, del noveno ciclo, que cumplan con los requisitos para postular, y de evaluación para ser seleccionados.

Los estudiantes solo pueden ser beneficiados con este fondo una única vez, no pueden postular al mismo en ninguna de sus modalidades. De igual forma, no participan aquellos que han sido beneficiados en algún fondo promovido por la Universidad o por la Facultad de Educación hasta el 2025.

Requisitos

- Plan de tesis aprobado por el asesor(a) y la Dirección de Estudios. El tema de la tesis debe estar adscrita a alguna de las áreas académicas de la unidad publicadas en la web de la FAE.

- 
- Acreditar el idioma 1 en el campus virtual y contar con avance en idioma 2 hasta el intermedio 6 adjuntando constancia o certificado.
 - Enviar carta de compromiso sobre entrega del informe de tesis culminado el 30 de noviembre del 2026, asegurar la sustentación de la tesis hasta marzo del 2027 y participar de las actividades de difusión de la investigación. Asimismo, **la carta debe estar firmada por el asesor**. La carta se envía al correo electrónico: direct-educa@pucp.edu.pe
 - El estudiante debe tener aprobado todos los cursos del plan de estudios hasta el octavo ciclo y no tener alguna situación de denuncia o sanción disciplinaria en curso.

El plazo para cumplir con todos los requisitos es hasta el día lunes 18 de mayo del 2026.

Financiamiento

Se apoyará a tres estudiantes del noveno ciclo que cumplan con los requisitos y los criterios de evaluación del jurado. Cada uno recibirá S/2,500.00 de apoyo en la fecha programada, entregada en dos partes.

Compromiso de difusión

El estudiante beneficiado del apoyo se compromete a participar en las siguientes acciones de difusión de la investigación:

1. Panel de investigación u otra actividad convocada por la Facultad de Educación o en la PUCP.
2. Presentación de los resultados de la investigación en eventos académicos durante el año 2026 y 2027, convocados por instituciones del país o extranjeras, previa aprobación del evento por la Facultad de Educación.

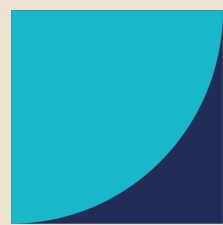

Cronograma

Premiación apoyo a la investigación Tesis Licenciatura	
Aprobación del Plan de tesis por Dirección de Estudios	Hasta el 15 de mayo del 2026
Fecha de postulación	Hasta el 18 de mayo de 2026
Verificación de requisitos	Martes 19 y miércoles 20 de mayo del 2026
Evaluación del jurado	Del lunes 25 de mayo al viernes 5 de junio
Publicación de resultados	Lunes 15 de junio de 2026
Entrega del fondo en dos armadas	50% agosto del 2026 50% noviembre del 2026

Proceso de evaluación y resultados

La evaluación se realizará en dos etapas:

- En la **verificación de requisitos** se evaluará que el expediente de postulación contenga los documentos solicitados y se cumpla con todos los requisitos.
- En la **evaluación del jurado** se evaluará el plan de tesis y el contenido de la carta. Los trabajos serán evaluados y calificados por especialistas en investigación en la modalidad doble ciego.

Para hacerse acreedores al fondo, los trabajos deben obtener el puntaje mínimo establecido por el jurado evaluador. El fallo emitido por los miembros del jurado es inapelable.

Informes

Para informes contactar a la dirección de estudios al correo electrónico:

4

direst-educa@pucp.edu.pe